



FACOLTÀ DI TEOLOGIA DI LUGANO

SERVIZIO PARI OPPORTUNITÀ

STATISTICHE STUDENTI (2012-2015)

1. STUDENTI DI TEOLOGIA

Legenda

BT	Bachelor in Teologia
MD	Master in DiReCom
MR	Master ReTe
MT	Master/Baccellierato in Teologia
LT	Licenza in Teologia
DT	Dottorato in Teologia
I C/S	Certificato di studi teologici
AB	Abilitazione

1.1. A.A. 2012/2013

In base al ciclo di studi

Ciclo	F	M	Totale
BT	18	25	43
MD	12	32	44
MR	14	10	24
MT	10	38	48
LT	8	51	59
DT	2	43	45
I C/S	0	1	1
AB	0	4	4

In base allo status

Status	F	M	Totale
Religioso/a	7	10	17
Diacono*	1	2	3
Pastore	0	0	0
Laico/a	76	69	145
Sacerdote	0	111	111
Seminarista	0	43	43
Suora	9	0	9

Totale studenti	93	235	328
Uditori	79	34	113
Totale	172	269	441

(*NOTA: questo dato comprende diaconi cattolici e protestanti)

1.2. A.A. 2013/2014

In base al ciclo di studi

Ciclo	F	M	Totale
BT	19	35	54
MD	16	46	62
MR	11	12	23
MT	7	32	39
LT	7	41	48
DT	2	47	49
I C/S	0	1	1
AB	0	5	5

In base allo status

Status	F	M	Totale
Religioso/a	6	11	17
Diacono*	1	1	2
Pastore	0	0	0
Laico/a	75	84	159
Sacerdote	0	112	112
Seminarista	0	45	45
Suora	6	0	6

Totale Studenti	88	253	341
Uditori	71	115	186
Totale	159	368	527

1.3. A.A. 2014/2015

In base al ciclo di studi

Ciclo	F	M	Totale
BT	13	45	58
MD	16	52	68
MR	10	19	29
MT	4	22	26
LT	3	38	41
DT	3	43	46
I C/S	0	1	1
AB	0	5	5

In base allo status

Status	F	M	Totale
Religioso/a	9	10	19
Diacono*	0	2	2
Pastore	0	0	0
Laico/a	66	99	165
Sacerdote	0	102	102
Seminarista	0	51	51
Suora	2	0	2

Totale Studenti	77	264	341
Uditori	67	37	104
Totale	144	301	445

Rileggendo i dati sopra indicati, si osserva che il numero degli uditori rappresenta una buona parte del corpo studentesco della Facoltà. Si è verificato comunque un calo negli ultimi anni, giungendo a rappresentare circa un terzo del totale degli iscritti.

La maggioranza di essi sono laici: le uditrici iscritte nei tre anni non appartengono a nessun ordine religioso, mentre negli uditori abbiamo una presenza di sacerdoti e seminaristi (anche se in numero non rilevante).

In questo ambito la presenza femminile supera costantemente quella maschile.

1.4. Studenti di Teologia nei tre anni accademici

Studenti di Teologia

	F	M	Totale
2012/2013	93	235	328
2013/2014	88	253	341
2014/2015	77	264	341

PERCENTUALI

ANNO	F	M
2012/2013	28%	72%
2013/2014	26%	74%
2014/2015	23%	77%

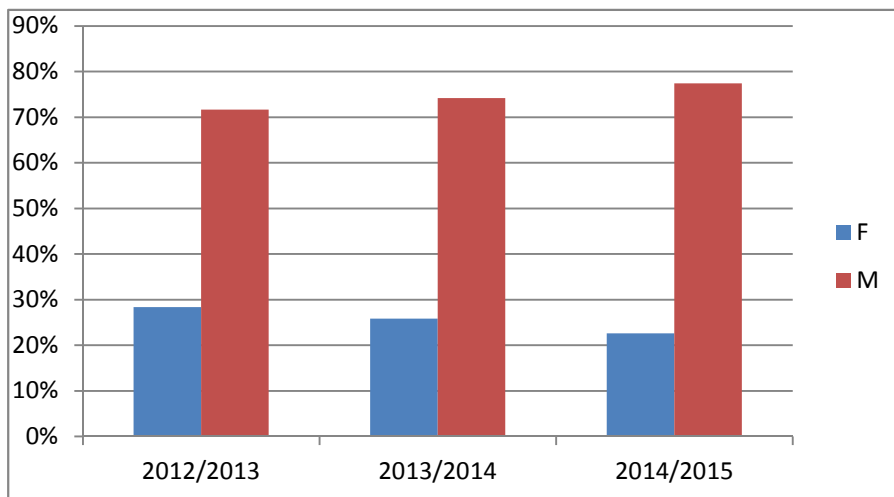

Confrontando i dati relativi alla distribuzione degli studenti per genere e per *status*, possiamo affermare che:

1. costante è la presenza femminile di iscritte a teologia corrispondente circa un quarto del totale (dato rilevante considerando che si tratta di una Facoltà di Teologia);

2. rilevante è il numero dei laici iscritti a teologia per gli anni accademici considerati.

Da sottolineare come la componente maschile solo negli ultimi due anni abbia superato quella femminile.

3. costante crescita di seminaristi;

4. rilevante resta il numero dei sacerdoti, nonostante un live calo nel corso dell'ultimo anno.

2. STUDENTI DELL'ISTITUTO DI STUDI FILOSOFICI (ISFI)

2.1. A.A. 2012/2013

In base al ciclo di studi

	F	M	Totale
I ANNO	7	11	18
II ANNO	3	7	10
III ANNO	3	5	8
FUORI CORSO	11	9	20

Totale	24	32	56
---------------	-----------	-----------	-----------

2.2. A.A. 2013/2014

In base al ciclo di studi

	F	M	Totale
I ANNO	6	8	14
II ANNO	6	8	14
III ANNO	3	8	11
FUORI CORSO	6	10	16

Totale	21	34	55
---------------	-----------	-----------	-----------

2.3. A.A. 2014/2015

In base al ciclo di studi

	F	M	Totale
I ANNO	5	12	17
II ANNO	6	7	13
III ANNO	6	9	15
FUORI CORSO	3	10	13

Totale	20	38	58
---------------	-----------	-----------	-----------

2.4. *Studenti dell'ISFI nei tre anni accademici*

Studenti dell'ISFI

	F	M	Totale
2012/2013	24	32	56
2013/2014	21	34	55
2014/2015	20	38	58

PERCENTUALI

ANNO	F	M
2012/2013	43%	57%
2013/2014	38%	62%
2014/2015	34%	66%

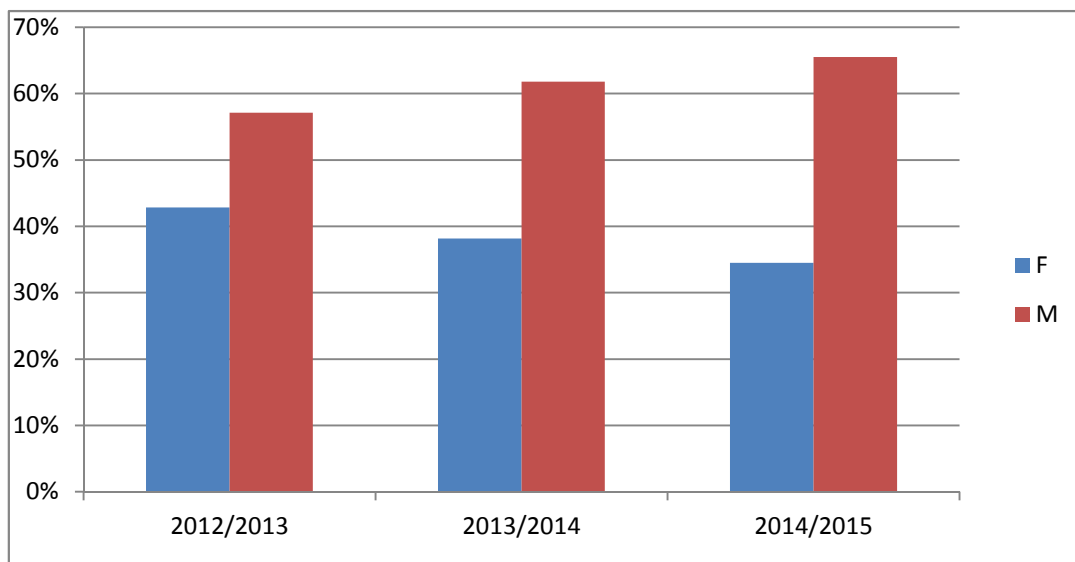

Nel triennio analizzato, a differenza di quanto avvenuto precedentemente, il genere maschile ha superato la componente femminile tra gli studenti dell'ISFI.
 Importante sottolineare come la totalità degli iscritti all'ISFI si trovi nello *status* di laico/a.

2. STUDENTI DELLA FACOLTÀ DI TEOLOGIA

Studenti FTL

	F	M	Totale
2012/2013	117	267	384
2013/2014	109	287	396
2014/2015	97	302	399

PERCENTUALI

ANNO	F	M
2012/2013	30%	70%
2013/2014	28%	72%
2014/2015	24%	76%

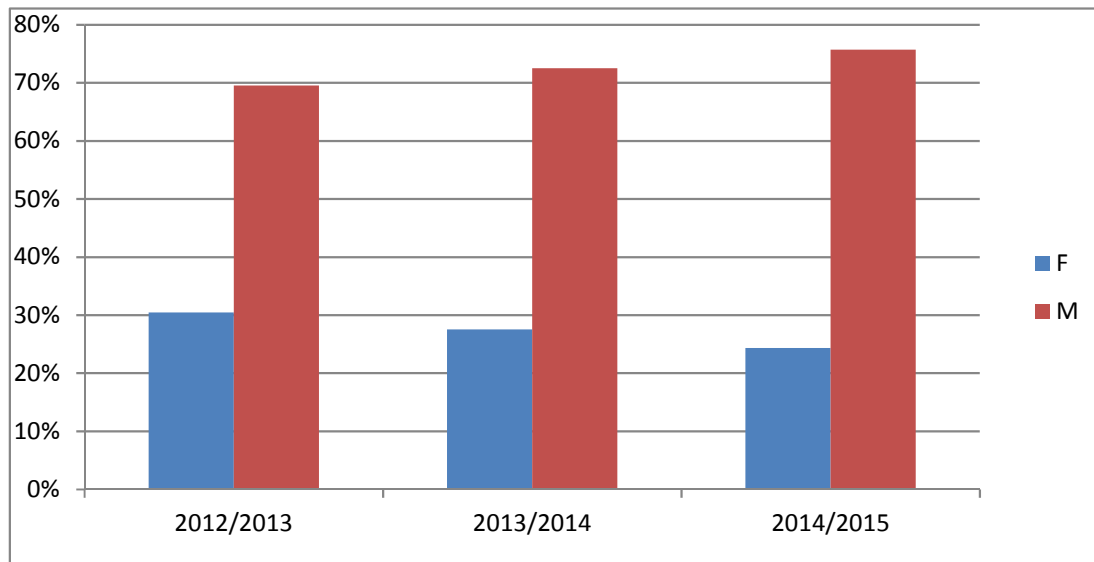

Dal grafico complessivo, si osserva in generale la preponderanza degli studenti rispetto alle studentesse: statistica più che normale trattandosi di una facoltà di Teologia.

Le percentuali dei due generi rimangono in generale stabili nei tre anni trascorsi, mostrandoci un proprio equilibrio di genere.

Possiamo allora ben dire che, nonostante le percentuali non mostrino l'equilibrio matematico delle parti maschile e femminile, esse si mantengono costanti, dimostrando un ambiente di studio e di dialogo nel suo insieme equilibrato. L'impegno che ci proponiamo è di continuare nella direzione intrapresa cercando di garantire le pari opportunità di studio e di ricerca a uomini e donne.